Centre intégré de santé et de services sociaux de Chaudière-Appalaches
Québec

(Secteur Thetford)

TRAJECTOIRE

« Agent de sécurité »

COVID-19

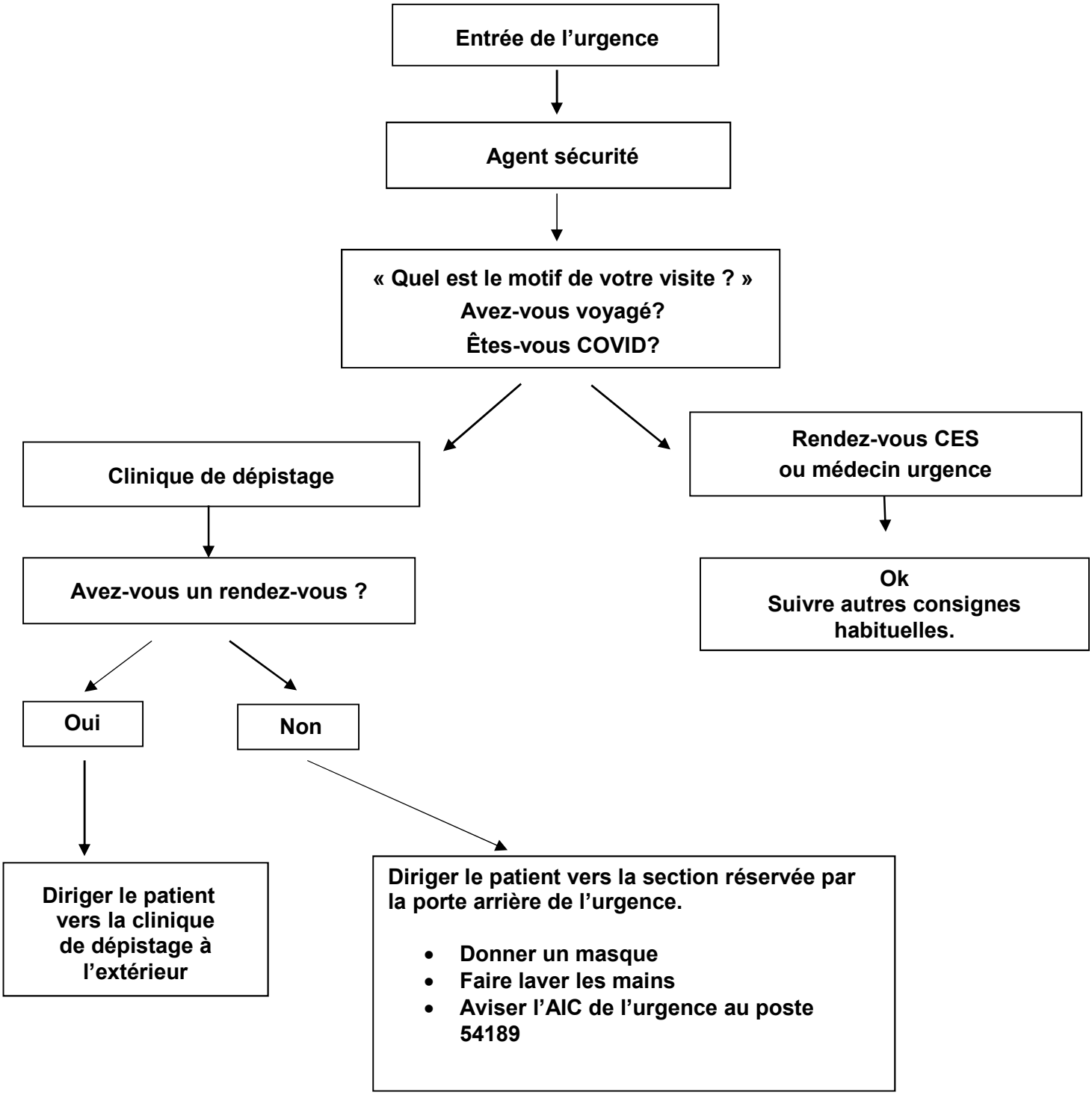

2020-03-26